

Das ortsunabhängige Zeiterfassungs- und Infosystem

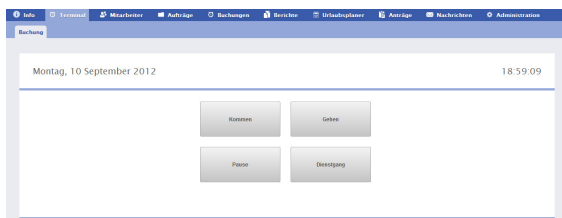

Onlinebuchung

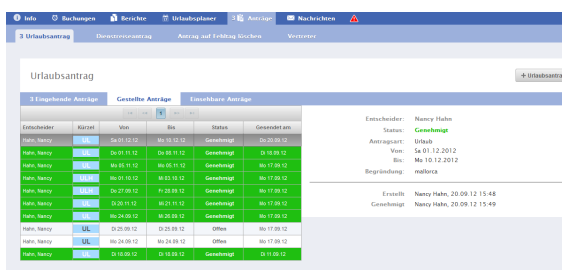

Antragswesen

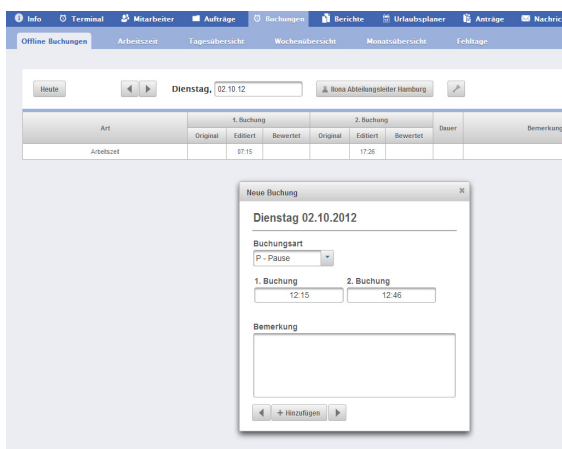

Nachträgliche Buchung

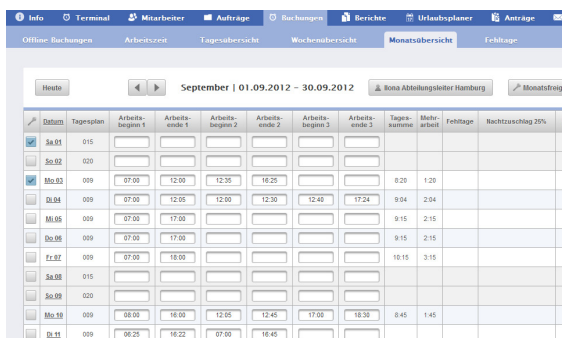

Monatsmaske mit Freigabe

Mit dem ZMI – WebClient können die Mitarbeiter direkt über das Intranet/ Internet ihre Buchungen (Kommen, Gehen, Auftrag, Tätigkeit) ausführen. Es wird lediglich ein Browser, z.B. Google Chrome, Safari, Internet-Explorer oder Firefox benötigt. Selbstverständlich können die Mitarbeiter auch Informationen wie das Gleitzeitkonto und den Resturlaub abfragen, sowie diverse Auswertungen erstellen. Mit der integrierten Workflowfunktion kann ein papierloses Antragswesen für z.B. Dienstreise, Urlaub und Buchungskorrektur aufgebaut werden.

Optional enthalten sind auch Schnelleingabemasken für die nachträgliche Buchung von Arbeits- oder Projektzeiten, sowie eine Anwesenheitsanzeige (Statustableau). Damit eignet sich der WebClient optimal für Personen, die am Arbeitsplatzrechner, am Homeofficerechner oder mobil von unterwegs ihre Arbeits- oder Projektzeiten erfassen wollen.

Funktionen ZMI – WebClient

- Online oder nachträgliches Buchen von Kommen, Gehen, Pause, Dienstgang, Auftrag, Tätigkeit
- Anzeige von Zeitsalden, Resturlaub, etc.
- Anzeige und Korrekturmöglichkeit von Buchungsfehlern durch den Mitarbeiter oder Vorgesetzten, inkl. Emailinformation und Infocenter
- Umfangreiche Auswertungen verfügbar, die der Mitarbeiter (für sich selber) oder der Vorgesetzte (für seine zugeordneten Mitarbeiter) nutzen kann
- Keine Clientinstallation notwendig, da nur Webbrowser benötigt wird
- Auch auf Smartphones + Tablet-Rechnern aufrufbar (z.B. iPhone®, Telefon mit Android®- oder Windows-Phone® Betriebssystem)

Funktionen Workflow

- Stellen von Anträgen wie Urlaub, Dienstreise, Fortbildung, Buchungskorrektur
- Mitarbeiter kann sich vor Antragstellung im Urlaubsplaner informieren, ob die Abwesenheit im gewünschten Zeitraum möglich ist
- Freie Definition des Workflows pro Antragsart und Mitarbeiter oder Abteilung
- Mehrstufiger Entscheidungsprozess
- Entscheider kann per Email über neuen Antrag informiert werden
- Information des Antragstellers per Nachricht, wenn Entscheidungsprozess abgeschlossen ist
- Abgelehnte Anträge können mit Begründung versehen werden

Optionen

- Statustableau (konfigurierbare Anwesenheitsanzeige)
- Monats-, Tages- und Wochenmaske für die nachträgliche Buchung von Arbeits- und Auftragszeiten
- Stammdatenpflege (Mitarbeiter, Aufträge/Projekte, Tages- und Wochenpläne)
- Modul zur Korrektur von Buchungsfehlern, Freigabe von Mehrarbeit, Freigabe von Anträgen...

Kontakt

ZMI GmbH
Adolf-Kolping-Straße 11
97725 Elfershausen
Germany

Telefon: +49 9704 60392 - 100
Telefax: +49 9704 60392 - 200
E-Mail: vertrieb@ZMI.de
Web: www.ZMI.de